CONFINDUSTRIA
Sardegna Meridionale
Cagliari, Carbonia-Iglesias e Medio Campidano

EY Building a better working world

La digitalizzazione dei processi

Analisi delle opportunità da cogliere nel panorama normativo italiano e dei possibili approcci per imprese e pubbliche amministrazioni

Lunedì 25 gennaio 2016 ore 15.00

Sede Confindustria Sardegna Meridionale | Viale Colombo 2 Cagliari

Invito

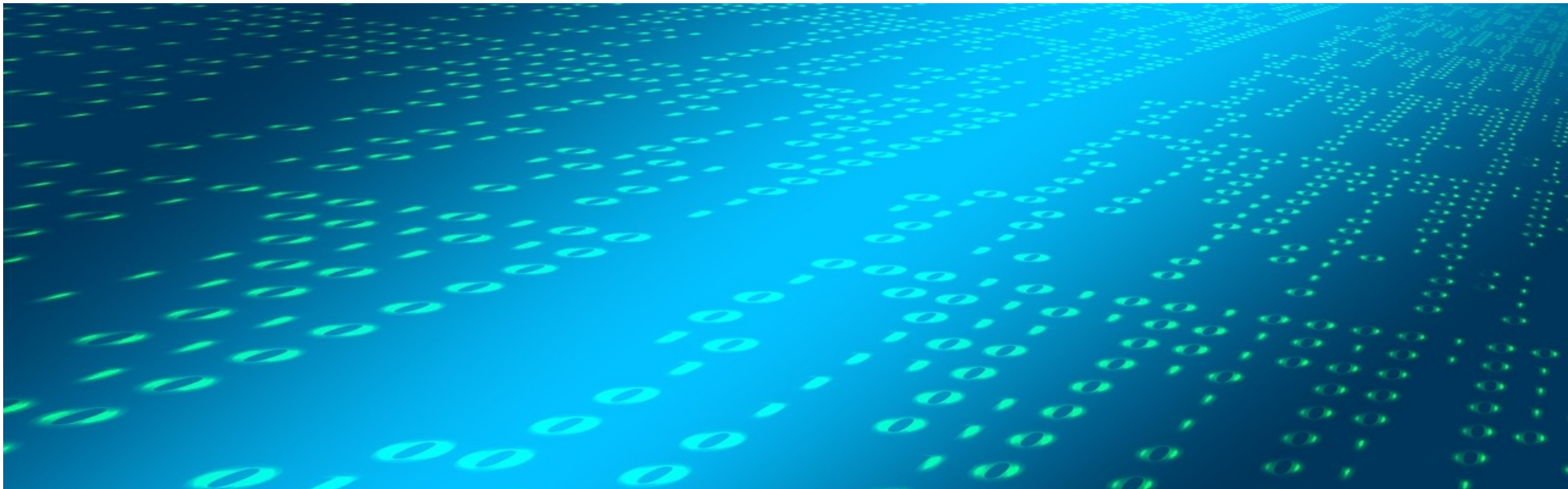

CONFINDUSTRIA
Sardegna Meridionale
Cagliari, Carbonia-Iglesias e Medio Campidano

EY Building a better working world

Programma

ore 15.00 **Saluti ed apertura dei lavori**
Maurizio de Pascale | Presidente Confindustria Sardegna Meridionale

ore 15.15 **Analisi del quadro normativo di riferimento in tema di Agenda digitale**
Gianni Fenu | Dipartimento di Informatica Università di Cagliari

ore 15.45 **Ambienti abilitanti per digitalizzare, cooperare e competere**
Federico Morena | Segment marketing direct channel Telecom Italia SpA

ore 16.15 **Illustrazione di soluzioni ad alto valore aggiunto**
Romano Fischetti | Amministratore Maxtrino

ore 16.45 **Principali opportunità per aziende e pubbliche amministrazioni**
Massimiliano Barbato | Partner EY

ore 17.10 **Riforma Enti Locali e Agenda Digitale: occasione di sviluppo e competitività di sistema**
Cristiano Erriu | Ass.re Enti Locali Finanze e Urbanistica Regione Autonoma Sardegna

ore 17.30 **Conclusioni**
Alberto Scanu | Presidente Confindustria Sardegna

In collaborazione con MAXTRINO

CONFINDUSTRIA
Sardegna Meridionale
Cagliari, Carbonia-Iglesias e Medio Campidano

EY Building a better working world

La digitalizzazione dei processi

Analisi delle opportunità da cogliere nel panorama normativo italiano e dei possibili approcci per imprese e pubbliche amministrazioni

Lunedì 25 gennaio 2016 ore 15.00 Sede Confindustria Sardegna Meridionale | Viale Colombo 2 Cagliari

Scheda iscrizione

PER CONFERMARE LA PARTECIPAZIONE INVIARE A: FAX 070 659964 | MAIL assindca@assindca.it

Nome _____ Cognome _____

Azienda/Ente _____

Tel. _____ E-mail _____

INFORMATIVA SULLA PRIVACY Ai sensi e per gli effetti dell'art. 13 D. Lgs. 196/2003

La Confindustria Sardegna Meridionale, in osservanza di quanto disposto dal D.Lgs. 196/2003 "Codice in materia di protezione dei dati personali" informa che presso la sede della stessa sono archiviati dati personali anagrafici e commerciali. I dati raccolti saranno oggetto di trattamento idoneo a garantire sicurezza e riservatezza, nel rispetto delle regole fissate dal Codice.
1) I dati personali oggetto di trattamento sono finalizzati all'identificazione e rilevazione del numero dei partecipanti e all'invio di successive comunicazioni inerenti l'organizzazione di convegni, seminari, corsi o altre analoghe iniziative vertenti su tematiche di interesse per il settore industria;
2) i dati conferiti potranno essere comunicati ai soggetti promotori del seminario;
3) è diritto dell'utente poter ottenere dall'Associazione in qualunque momento: aggiornamento, rettificazione, integrazione dei dati, cancellazione, trasformazione in forma anonima o il blocco dei dati trattati contattando il titolare del trattamento ai sensi dell'art. 7 D.Lgs 196/2003;
4) il conferimento dei dati ha natura facoltativa. Il mancato conferimento, non permettendo l'identificazione dei partecipanti, preclude la partecipazione al convegno.

Firma

Segreteria Organizzativa Confindustria Sardegna Meridionale
viale Colombo 2 Cagliari - te. 070 604281 fax 070 659964 e-mail assindca@assindca.it